

เขียนที่บ้านควนนิคม หมู่ที่ 8
ตำบลลิ้นปี่ อำเภอพระแสง

7 กันยายน 2559

เรื่อง ขอให้แก้ไขปัญหาการปลูกสร้างสิ่งก่อสร้างปิดกั้นทางเข้าออก บ้าน

เรียน นายกองจัดการบริหารส่วนตำบลลิ้นปี่

สิ่งที่ส่งมาด้วย ภาพถ่าย

องค์การบริหารส่วนตำบลลิ้นปี่
เลขที่รับ..... 2286 พ.ศ. ๕๙
วันที่..... ๙ ก.ย. ๕๙
เวลา..... 13.36 น.

ด้วย ข้าพเจ้า นางสาวจินดา ขุนพานเพ็ง บ้านเลขที่ 1/4 หมู่ที่ 8 ตำบลลิ้นปี่ อำเภอพระแสง จังหวัดสุราษฎร์ธานี มีความเดือดร้อนเป็นอย่างมากมาเป็นเวลานานแล้ว เพราะมีผู้ปลูกสร้างบ้านเพื่อให้เช่า ปิดบังทางเข้าออกบ้านเลขที่ 1/5 ของข้าพเจ้า และที่ดินดังกล่าวเป็นที่เขตทางหลวงชนบททำให้การใช้ถนน บริเวณนั้นมีทัศนวิสัยไม่ดี ถนนแคบ เกิดอุบัติเหตุบ่อยครั้ง (บ้านดังกล่าวที่ให้เช่าผู้เช่าประกอบการค้าขายทำให้ มีการจอดรถซื้อของทำให้การจราจรบริเวณนั้นติดขัดเป็นประจำ)

จากเหตุผลดังกล่าวข้างต้นข้าพเจ้าขอให้องค์การบริหารส่วนตำบลฯ ได้โปรดดำเนินการไปตามอำนาจ และหน้าที่ เพื่อที่ข้าพเจ้าจะได้ลดปัญหาความเดือดร้อน

จึงเรียนมาเพื่อโปรดกรุณาดำเนินการให้ด้วยจักเป็นพระคุณยิ่ง

เรียน นายก อบต.

ขอแสดงความนับถือ

นางจินดา ขุนพานเพ็ง
ในท.ส.ส. ๒๕๕๗-๒๕๖๑ (นางสาวจินดา ขุนพานเพ็ง)
บ้านเลขที่ ๑/๕ หมู่ ๘ ต.ลิ้นปี่ อ.พระแสง จ.สุราษฎร์ธานี

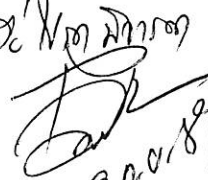
- ๑๕๘/๙๓ มีนาคม

๙ ก.ย. ๕๙

นางจินดา ขุนพานเพ็ง
ขอแสดงความนับถือ
นางสาวจินดา ขุนพานเพ็ง

นายเอกสิทธิ์ หงษ์ทอง
หัวหน้าสำนักปลัด

(นายทศพร จิตพันธ์สุวรรณ)
ปลัดองค์การบริหารส่วนตำบล

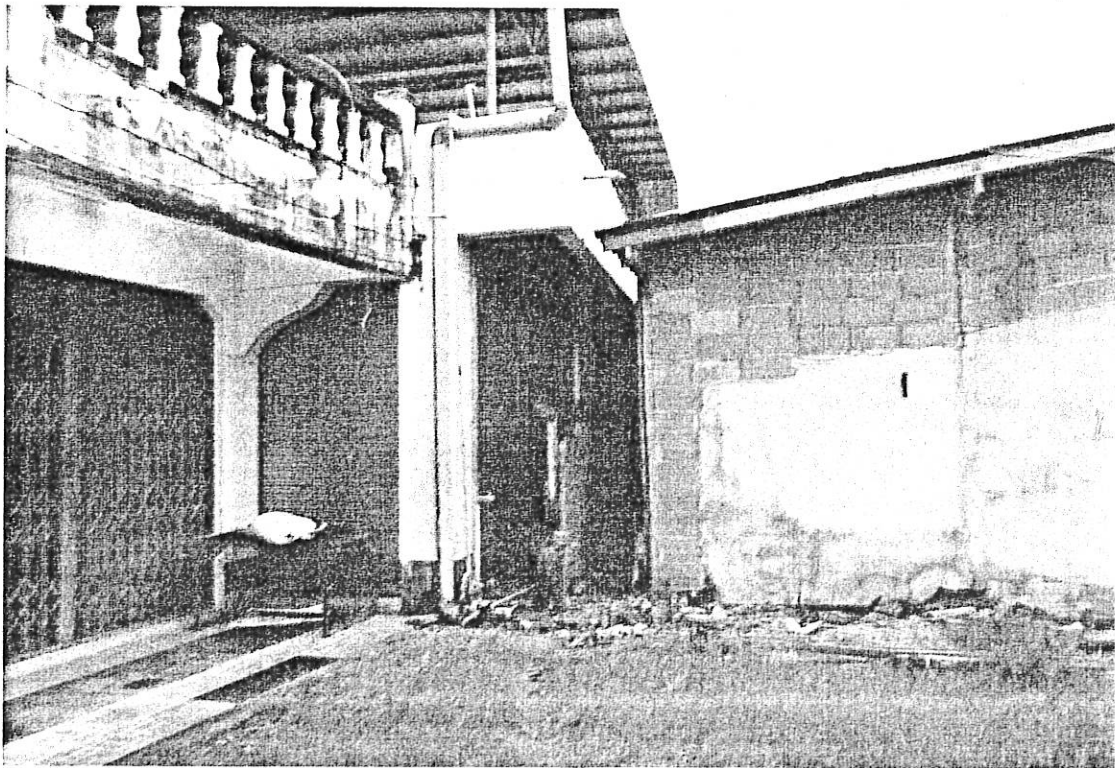
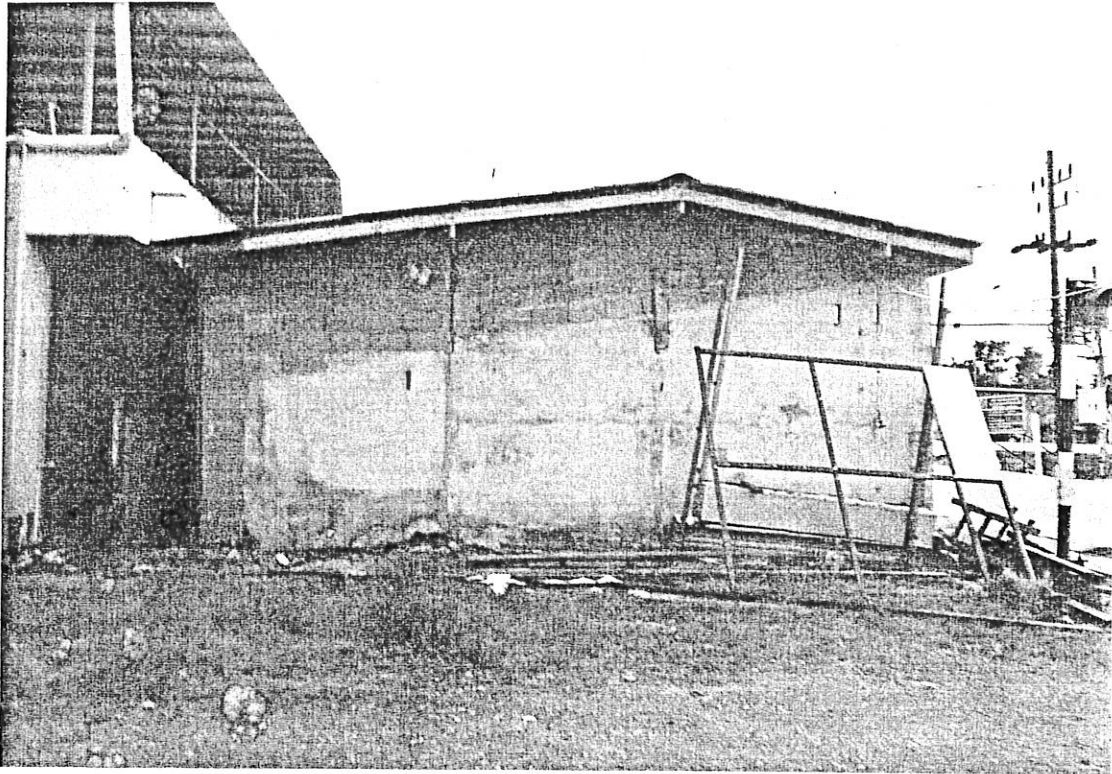
(นายภาคภูมิ ตินพันธ์)
นายกองค์การบริหารส่วนตำบลลิ้นปี่



สำเนาฉบับ

คำสั่งองค์การบริหารส่วนตำบลสินปุน
ที่ ๓๕๔ / ๒๕๕๙

เรื่อง แต่งตั้งคณะกรรมการตรวจสอบข้อเท็จจริงกรณีขอให้แก้ไขปัญหาการปลูกสร้างสิ่งก่อสร้างปิดกั้น
ทางเข้า ออก บ้าน

ด้วย องค์การบริหารส่วนตำบลสินปุน ได้รับเรื่องร้องทุกข์จาก นางสุจินดา ขุนพานเพ็ง อยู่บ้านเลขที่ ๑/๕ ม.๘ ต.สินปุน อำเภอพระแสง จังหวัดสุราษฎร์ธานี ว่ามีความเดือดร้อนเพราะมีผู้ปลูกสร้างบ้านเพื่อให้เข้าปิดบังทางเข้าออกบ้านเลขที่ ๑/๕ ของตน และที่ดินดังกล่าวเป็นเขตทางหลวงชนบททำให้การใช้ถนนบริเวณนั้นมีทัศนวิสัยไม่ดี ถนนแคบ เกิดอุบัติเหตุบ่อยครั้ง(บ้านดังกล่าวที่ให้เช่าประกอบการค้าขายทำให้มีการจอดรถซ้อนของทำให้การจราจรบริเวณนั้นติดขัดเป็นประจำ) ขอให้องค์การบริหารส่วนตำบลสินปุน ได้ดำเนินการตามอำนาจหน้าที่ เพื่อจะได้ลดปัญหาความเดือดร้อน

ในการนี้ องค์การบริหารส่วนตำบลสินปุน จึงแต่งตั้งคณะกรรมการตรวจสอบข้อเท็จจริงกรณีขอให้แก้ไขปัญหาการปลูกสร้างสิ่งก่อสร้างปิดกั้นทางเข้า ออก บ้าน ประกอบด้วยบุคคลดังต่อไปนี้

๑. นายภาคภูมิ ตินพันธ์ ตำแหน่ง นายกององค์การบริหารส่วนตำบลสินปุน ประธานกรรมการ
๒. นายปิยวัฒน์ นาควงศ์ ตำแหน่ง นายช่างโยธาชำนาญงาน กรรมการ
๓. นายนรินทร์ นิยมแก้ว ตำแหน่ง นิติกรปฏิบัติการ กรรมการและเลขานุการ

ให้คณะกรรมการที่ได้รับการแต่งตั้งตรวจสอบข้อเท็จจริง และรายงานผลให้ผู้แต่งตั้งทราบโดยเร็ว

ทั้งนี้ ตั้งแต่บัดนี้เป็นต้นไป

สั่ง ณ วันที่ ๘ เดือน กันยายน พ.ศ. ๒๕๕๙

(นายภาคภูมิ ตินพันธ์)

นายกององค์การบริหารส่วนตำบลสินปุน

พิมพ์.....
ตรวจ.....
ทาน.....

สำเนาฉบับ

ที่ สฎ ๗๓๕๐๑ / ๕๔๓

องค์การบริหารส่วนตำบลสินปุน
๑๗ หมู่ที่ ๒ ตำบลสินปุน
อำเภอพระแสง จังหวัดสุราษฎร์ธานี

๑๓ กันยายน ๒๕๕๙

เรื่อง ขอเชิญเข้าร่วมในการตรวจสอบข้อเท็จจริงกรณีขอให้แก้ไขปัญหาการปลูกสร้างสิ่งก่อสร้างปิดกั้นทาง
เข้า-ออก บ้าน

เรียน นางสาวจินดา ขุนพานเพ็ง (ผู้ร้อง)

สิ่งที่ส่งมาด้วย สำเนาคำสั่ง อบต.สินปุน ที่ ๓๕๔/๒๕๕๙ ลงวันที่ ๙ กันยายน ๒๕๕๙ จำนวน ๑ ฉบับ

ตามที่องค์การบริหารส่วนตำบลสินปุน ได้รับเรื่องร้องทุกข์จากท่าน อยู่บ้านเลขที่ ๑/๕ ม.๘
ต.สินปุน อำเภอพระแสง จังหวัดสุราษฎร์ธานี ว่ามีความเดือดร้อนเพราะมีผู้ปลูกสร้างบ้านเพื่อให้เข้าปิดบัง
ทางเข้าออกบ้านเลขที่ ๑/๕ ของตน และที่ดินดังกล่าวเป็นเขตทางหลวงชนบททำให้การใช้ถนนบริเวณนั้น
มีทัศนวิสัยไม่ดี ถนนแคบ เกิดอุบัติเหตุบ่อยครั้ง(บ้านดังกล่าวที่ให้เข้าประกอบการค้าขายทำให้มีการจอดรถซื้อ
ของทำให้การจราจรบริเวณนั้นติดขัดเป็นประจำ) ขอให้องค์การบริหารส่วนตำบลสินปุน ได้ดำเนินการตาม
อำนาจหน้าที่ เพื่อจะได้ลดปัญหาความเดือดร้อน นั้น

ในการนี้ องค์การบริหารส่วนตำบลสินปุน จึงขอเชิญท่านในฐานะผู้ร้องเข้าร่วมตรวจสอบ
ข้อเท็จจริงและร่วมกันหาแนวทางในการแก้ไขปัญหากับข้อเท็จจริงดังกล่าวต่อไป ในวันที่พุธที่ ๑๔ กันยายน
๒๕๕๙ เวลา ๐๙.๓๐ น. ณ บริเวณบ้านเลขที่ ๑/๕ ม.๘ ตำบลสินปุน อำเภอพระแสง จังหวัดสุราษฎร์ธานี

จึงเรียนมาเพื่อทราบและเข้าร่วม ตามวัน เวลา และสถานที่ดังกล่าว

ขอแสดงความนับถือ



(นายภาคภูมิ ตินพันธ์)

นายกองค์การบริหารส่วนตำบลสินปุน

สำนักปลัด

โทร. ๐-๗๗๓๒๖๑๐๑-๑๐๒

โทรสาร ๐-๗๗๓๒๖๑๐๓

“ยึดมั่นธรรมมาภิบาล บริการเพื่อประชาชน”

พิมพ์.....
ตรวจ.....
ทาน.....



สำเนาคู่มือ

ที่ สฎ ๗๓๕๐๑ / ว ๑๗๐

องค์การบริหารส่วนตำบลสินปุน
๑๗ หมู่ที่ ๒ ตำบลสินปุน
อำเภอพระแสง จังหวัดสุราษฎร์ธานี

๑๓ กันยายน ๒๕๕๙

เรื่อง ขอเชิญเข้าร่วมในการตรวจสอบข้อเท็จจริงกรณีขอให้แก้ไขปัญหาการปลูกสร้างสิ่งก่อสร้างปิดกั้นทาง
เข้า-ออก บ้าน

เรียน ผู้ใหญ่บ้าน หมู่ที่ ๘, ตำบลอรัญ ๑๖๓. ๕๗๗ ๘. ๘

สิ่งที่ส่งมาด้วย ๑. สำเนาเอกสารประกอบการร้องทุกข์ของนางสุจินดา ขุนพานเพ็ง จำนวน ๑ ชุด
๒. สำเนาคำสั่ง อบต.สินปุน ที่ ๓๕๔/๒๕๕๙ ลงวันที่ ๙ กันยายน ๒๕๕๙ จำนวน ๑ ฉบับ

ตามที่องค์การบริหารส่วนตำบลสินปุน ได้รับเรื่องร้องทุกข์จาก นางสุจินดา ขุนพานเพ็ง อยู่
บ้านเลขที่ ๑/๕ ม.๘ ต.สินปุน อำเภอพระแสง จังหวัดสุราษฎร์ธานี ว่ามีความเดือดร้อนเพราะมีผู้ปลูกสร้าง
บ้านเพื่อให้เข้าปิดบังทางเข้าออกบ้านเลขที่ ๑/๕ ของตน และที่ดินดังกล่าวเป็นเขตทางหลวงชนบททำให้การใช้
ถนนบริเวณนั้นมีทัศนวิสัยไม่ดี ถนนแคบ เกิดอุบัติเหตุบ่อยครั้ง(บ้านดังกล่าวที่ให้เข้าประกอบการค้าขายทำให้มี
การจอดรถซื้อของทำให้การจราจรบริเวณนั้นติดขัดเป็นประจำ) ขอให้องค์การบริหารส่วนตำบลสินปุน ได้
ดำเนินการตามอำนาจหน้าที่ เพื่อจะได้ลดปัญหาความเดือดร้อน นั้น

ในการนี้ องค์การบริหารส่วนตำบลสินปุน จึงขอเชิญท่าน เข้าร่วมตรวจสอบข้อเท็จจริงเพื่อ
จะได้ทราบสาเหตุและร่วมกันหาแนวทางในการแก้ไขปัญหากับข้อเท็จจริงดังกล่าวต่อไป ในวันพุธ ที่ ๑๔
กันยายน ๒๕๕๙ เวลา ๐๙.๓๐ น. ณ บริเวณบ้านเลขที่ ๑/๕ ม.๘ ตำบลสินปุน อำเภอพระแสง จังหวัด
สุราษฎร์ธานี

จึงเรียนมาเพื่อทราบและเข้าร่วมตรวจสอบข้อเท็จจริงตามวัน เวลา และสถานที่ดังกล่าว

ขอแสดงความนับถือ



(นายภาคภูมิ ตินพันธ์)

นายกองค์การบริหารส่วนตำบลสินปุน

สำนักปลัด

โทร. ๐-๗๗๓๒๖๑๐๑-๑๐๒

โทรสาร ๐-๗๗๓๒๖๑๐๓

“ยึดมั่นธรรมมาภิบาล บริการเพื่อประชาชน”

พิมพ์.....
ตรวจ.....
ทาน.....

รายงานการตรวจสอบข้อเท็จจริงกรณีกรณีขอให้แก้ไขปัญหาการปลูกสร้างสิ่งก่อสร้างปิดกั้น
ทางเข้า - ออก บ้าน

สถานที่ องค์การบริหารส่วนตำบลสินปุน
วันที่ ๑๔ เดือน กันยายน พ.ศ. ๒๕๕๙

เรื่อง ตรวจสอบข้อเท็จจริงกรณีกรณีขอให้แก้ไขปัญหาการปลูกสร้างสิ่งก่อสร้างปิดกั้นทางเข้า ออก บ้าน

เรียน นายกองค์การบริหารส่วนตำบลสินปุน

เอกสารแนบท้าย ๑. ภาพถ่ายการเข้าตรวจสอบข้อเท็จจริง จำนวน ๑ ชุด
๒. สำเนาใบแทน หนังสือรับรองการทำประโยชน์ (น.ส.๓ ก) จำนวน ๑ ชุด

ตามคำสั่ง องค์การบริหารส่วนตำบลสินปุน ที่ ๓๕๔ / ๒๕๕๙ เรื่องแต่งตั้งคณะกรรมการตรวจสอบข้อเท็จจริงกรณีกรณีขอให้แก้ไขปัญหาการปลูกสร้างสิ่งก่อสร้างปิดกั้นทางเข้า-ออก บ้าน ลงวันที่ ๙ กันยายน ๒๕๕๙ เพื่อให้คณะกรรมการที่ได้รับการแต่งตั้งตรวจสอบข้อเท็จจริง และรายงานผลให้นายกองค์การบริหารส่วนตำบลสินปุน ทราบโดยเร็ว

คณะกรรมการได้รับทราบคำสั่งแต่งตั้งคณะกรรมการตรวจสอบข้อเท็จจริงดังกล่าว ได้ส่งหนังสือเชิญผู้ใหญ่บ้านหมู่ที่ ๘ สมาชิกสภาองค์การบริหารส่วนตำบลสินปุน หมู่ที่ ๘ และผู้ร้องเข้าร่วมตรวจสอบข้อเท็จจริงเพื่อที่จะได้ทราบสาเหตุและร่วมกันหาแนวทางในการแก้ไขปัญหาดังกล่าวต่อไป ในวันพุธที่ ๑๔ กันยายน ๒๕๕๙ เวลา ๐๙.๓๐ น. ณ บริเวณบ้านเลขที่ ๑/๕ ม.๘ ตำบลสินปุน อำเภอพระแสง จังหวัดสุราษฎร์ธานี

คณะกรรมการได้เข้าตรวจสอบข้อเท็จจริงร่วมกับผู้ใหญ่บ้านหมู่ที่ ๘ สมาชิกสภาองค์การบริหารส่วนตำบล หมู่ที่ ๘ และผู้ร้อง ตามวัน เวลา และสถานที่ดังกล่าว โดยในวาระแรกนายปิยวัฒน์ นาควงศ์ ตำแหน่งนายช่างโยธา ปฏิบัติหน้าที่ในฐานะกรรมการได้ชี้แจงถึงรายละเอียดของการเข้าตรวจสอบข้อเท็จจริงกรณีตามหนังสือร้องทุกข์ของผู้ร้อง คณะกรรมการและผู้เข้าร่วมตรวจสอบข้อเท็จจริงได้ร่วมกันตรวจสอบ รับทราบปัญหาและหารือแนวทางในการแก้ไขปัญหาคความเดือดร้อน สรุปได้ดังนี้

นางสุจินดา ขุนพานเพิง (ผู้ร้อง) ได้ชี้แจงให้ทราบถึงสาเหตุแห่งการร้องทุกข์ครั้งนี้เนื่องจากมีผู้ปลูกสร้างบ้านเพื่อให้เข้าปิดปากทางเข้าออกบ้านเลขที่ ๑/๕ ของตน ก่อนหน้านี้อันหลังดังกล่าวได้ปลูกสร้างบนคานบ้านของตน หลังคาถูกล้ำเข้ามาบริเวณบ้าน เมื่อฝนตกทำให้น้ำไหลจากหลังคาบ้านที่ปลูกสร้างปิดทางเข้าออกมายังประตูบ้านของตน แต่ปัจจุบันได้มีการรื้อถอนบางส่วนและมีการไถ่สร้างน้ำร่องน้ำฝนแล้วทำให้ลดปัญหาดังกล่าว แต่ยังคงปิดปากทางเข้าออกบ้านของตน เคยมีการพูดคุยกันหลายครั้งแต่ผู้ปลูกสร้างไม่ยอมรื้อถอนหากไม่มีคำสั่งจากทางหลวงชนบท(สุราษฎร์ธานี) ให้รื้อถอนเนื่องจากพื้นที่ที่ปลูกสร้างอยู่ในเขตทางหลวงชนบท และบ้านหลังดังกล่าวมีการให้เช่าเพื่อประกอบการค้าขายเมื่อรถมาจอดซื้อของทำให้ถนนแคบการจราจรบริเวณนั้นติดขัดเป็นประจำ และเกิดอุบัติเหตุบ่อยครั้ง อยากให้องค์การบริหารส่วนตำบลสินปุนได้ดำเนินการตามอำนาจหน้าที่ เพื่อจะได้ลดปัญหาความเดือดร้อนให้กับตนและผู้ใช้นถนน

จากการเข้าตรวจสอบข้อเท็จจริง พบว่ามีการปลูกสร้างบ้านปิดทางเข้า-ออก บ้านเลขที่ ๑/๕ และมีการเปิดเป็นร้านค้าบริเวณหน้าบ้านหลังดังกล่าวจริง วัดจากเส้นกลางถนนทางหลวงชนบท (สฎ ๔๐๐๕) สายเมรัย-โตรม ถึงแนวอิฐที่มีการรื้อถอนแต่ยังคงเหลือเป็นแนวกำแพงกั้นระหว่างบ้านของผู้ร้องกับผู้ปลูกสร้างกว่า ๑๕ เมตร แต่ยังไม่ทราบแน่ชัดว่าเป็นการปลูกสร้างบนเขตพื้นที่ทางหลวงชนบทหรือไม่ และหากเป็นการปลูกสร้างบนเขตพื้นที่ทางหลวงชนบทจริงปัญหาดังกล่าวก็ไม่ได้อยู่ในอำนาจหน้าที่ขององค์การบริหารส่วนตำบลสินปุน ในการแก้ไขปัญหโดยตรง คณะกรรมการตรวจสอบข้อเท็จจริงมีความเห็นว่าควรส่งเรื่องให้ทางหลวงชนบท ที่ ๑๑ (สุราษฎร์ธานี) เข้ามาตรวจสอบข้อเท็จจริงเพื่อจักได้แก้ไขปัญหให้ผู้ร้องต่อไป

คณะกรรมการตรวจสอบข้อเท็จจริง จึงขอเสนอรายงานการตรวจสอบข้อเท็จจริงมาเพื่อ
โปรดพิจารณาดำเนินการต่อไป

ลงชื่อ.....ประธานกรรมการ
(นายภาคภูมิ ตินพันธ์)

ลงชื่อ.....กรรมการ
(นายปิยวัฒน์ นาควงศ์)

ลงชื่อ.....กรรมการและเลขานุการ
(นายนรินทร์ นิยมแก้ว)

ความเห็นหัวหน้าสำนักปลัด.....

(ลงชื่อ) 
(นายเอกสิทธิ์ หงษ์ทอง)
หัวหน้าสำนักปลัด

ความเห็นปลัดองค์การบริหารส่วนตำบลสินปูน

(ลงชื่อ) 
(นายทศพร จารุพันธุ์เศรษฐ์)

ปลัดองค์การบริหารส่วนตำบลสินปูน

ความเห็นนายกองค์การบริหารส่วนตำบลสินปูน.....
เห็นชอบตามที่คณะกรรมการ

(ลงชื่อ) 
(นายภาคภูมิ ตินพันธ์)

นายกองค์การบริหารส่วนตำบลสินปูน

ผู้เข้าร่วมตรวจสอบข้อเท็จจริงกรณีขอให้แก้ไขปัญหาการปลูกสร้างสิ่งก่อสร้างปิดกั้นทางเข้า ออก บ้าน

ลำดับ	ชื่อ-สกุล	ตำแหน่ง	ลายมือชื่อ	หมายเหตุ
๑.	นายภาคภูมิ ดิมพันธ์	นายกองค์การบริหารส่วนตำบลสินปุน	ศิริภาสกร	ประธานกรรมการ
๒.	นายปิยวัฒน์ นาควงศ์	นายช่างโยธาชำนาญงาน		กรรมการ
๓.	นายรินทร์ นียมแก้ว	นิติกรปฏิบัติการ		กรรมการและเลขานุการ
๔.	นางสุจินดา ชุนพานเพ็ง			ผู้ร้อง
๕.	นายนิยม ณะคงค์	ผู้ใหญ่บ้าน หมู่ที่ ๘		ผู้เข้าร่วม
๖.	นางสุพิศ พุ่มทอง	สมาชิกสภาองค์การบริหารส่วนตำบลสินปุน หมู่ที่ ๘		ผู้เข้าร่วม
๗.	นาย มานะ ชุนพานเพ็ง			
๘.				
๙.				
๑๐.				





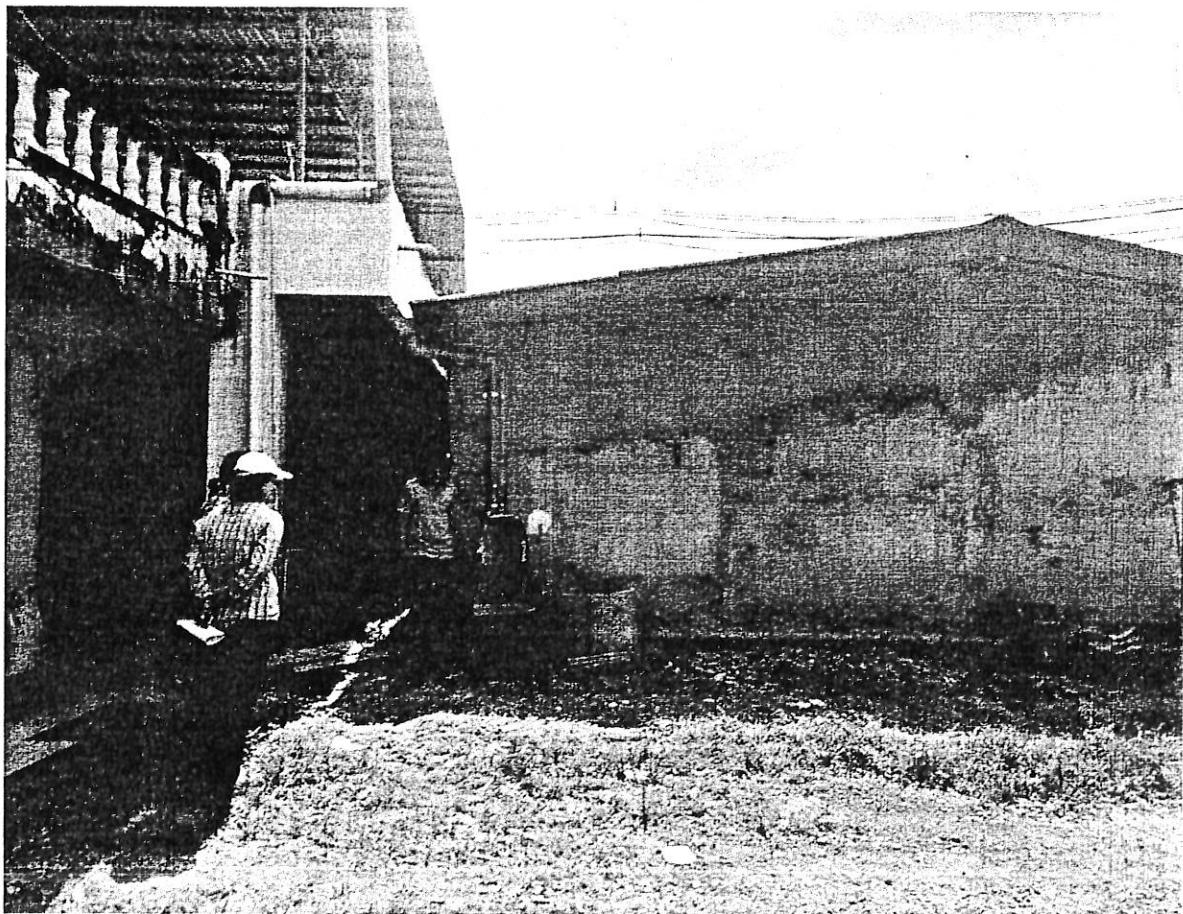
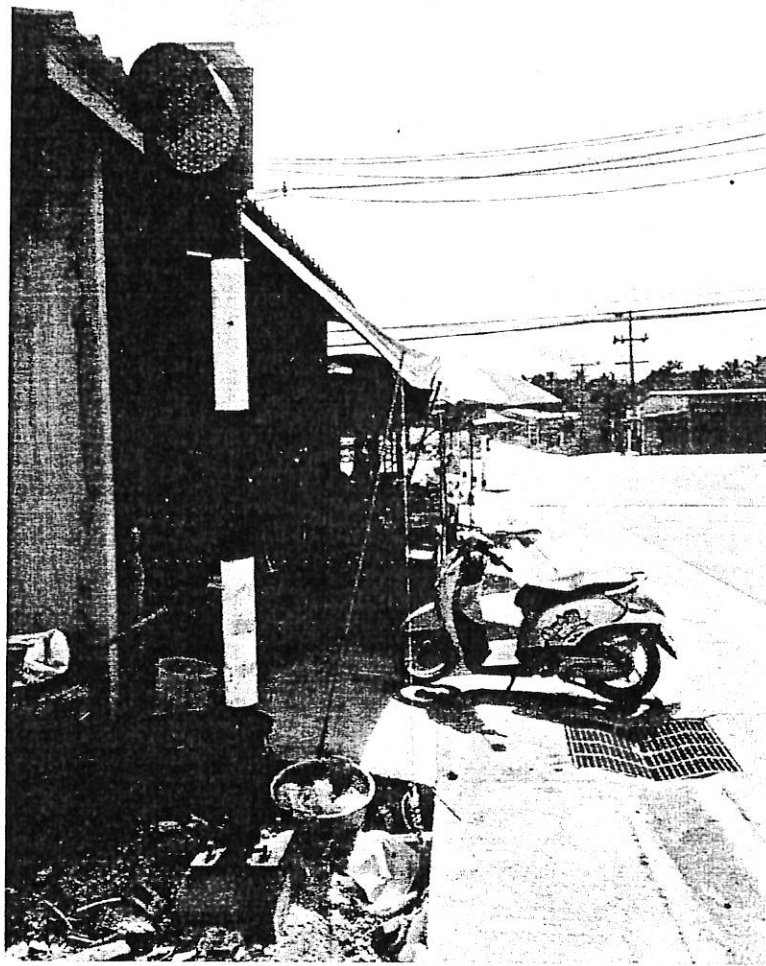

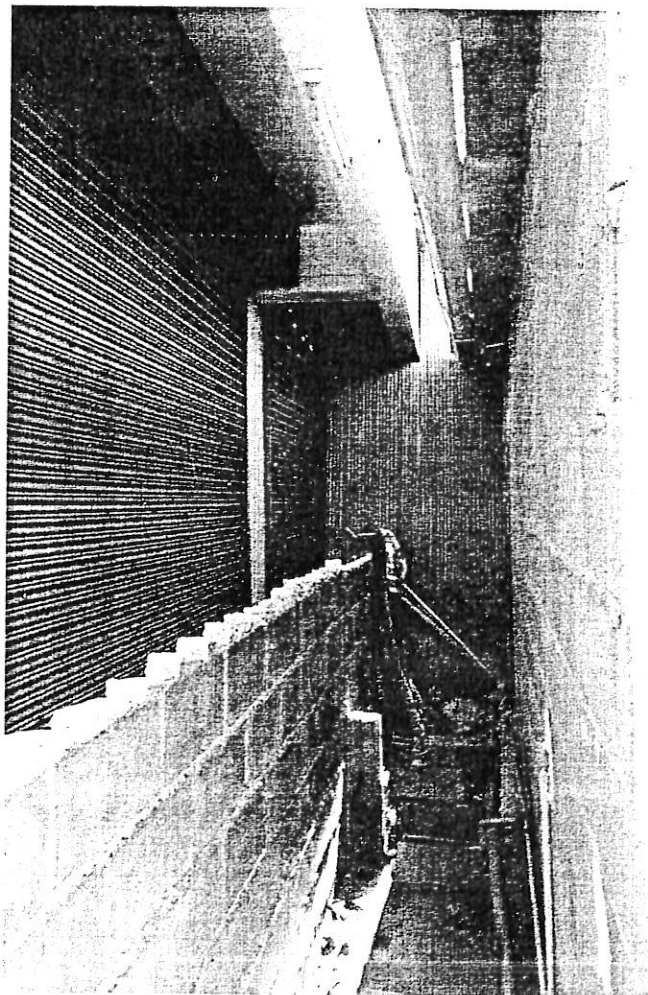

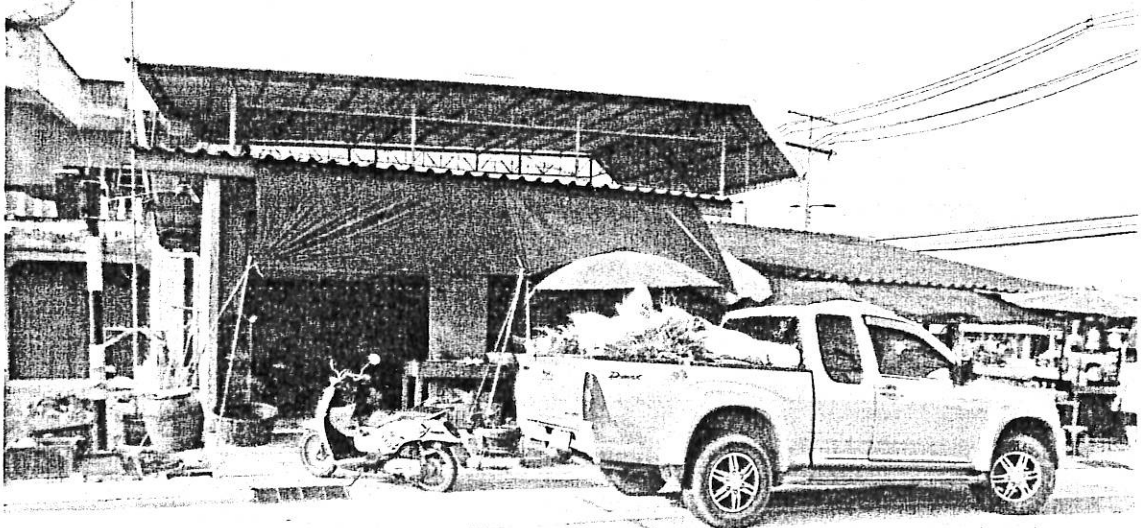



สำเนาคัดฉบับ

ที่ สฎ ๗๓๕๐๑ / ๙๘๓

องค์การบริหารส่วนตำบลสินปุน
๑๗ หมู่ที่ ๒ ตำบลสินปุน
อำเภอพระแสง จังหวัดสุราษฎร์ธานี

๒๖ กันยายน ๒๕๕๙

เรื่อง การแก้ไขปัญหาการปลูกสร้างสิ่งก่อสร้างปิดกั้นทางเข้า ออก บ้าน

เรียน ผู้อำนวยการแขวงทางหลวงชนบทสุราษฎร์ธานี

สิ่งที่ส่งมาด้วย สำเนาเอกสารประกอบการเข้าตรวจสอบข้อเท็จจริงกรณีขอให้แก้ไขปัญหาการปลูกสร้าง
สิ่งก่อสร้างปิดกั้นทางเข้า ออก บ้าน

จำนวน ๑ ชุด

ด้วย องค์การบริหารส่วนตำบลสินปุน ได้รับแจ้งจาก นางสุจินดา ขุนพานเพ็ง อยู่บ้านเลขที่ ๑/๕ ม.๘ ต.สินปุน อำเภอพระแสง จังหวัดสุราษฎร์ธานี ว่ามีความเดือดร้อนเพราะมีผู้ปลูกสร้างบ้านเพื่อเข้าปิดบังทางเข้าออกบ้านเลขที่ ๑/๕ ของตน และที่ดินดังกล่าวเป็นเขตทางหลวงชนบททำให้การใช้ถนนบริเวณนั้นมีทัศนวิสัยไม่ดี ถนนแคบ เกิดอุบัติเหตุบ่อยครั้ง(บ้านดังกล่าวที่ให้เข้าประกอบการค้าขายทำให้มีการจอดรถซื้อของทำให้การจราจรบริเวณนั้นติดขัดเป็นประจำ) ขอให้องค์การบริหารส่วนตำบลสินปุน ดำเนินการตามอำนาจหน้าที่ เพื่อจะได้ลดปัญหาความเดือดร้อน

องค์การบริหารส่วนตำบลสินปุน ได้มีคำสั่งองค์การบริหารส่วนตำบลสินปุน ที่ ๓๕๔/๒๕๕๙ ลงวันที่ ๙ กันยายน ๒๕๕๙ เรื่องแต่งตั้งคณะกรรมการตรวจสอบข้อเท็จจริงกรณีขอให้แก้ไขปัญหาการปลูกสร้างสิ่งก่อสร้างปิดกั้นทางเข้า-ออก บ้าน คณะกรรมการได้เข้าตรวจสอบในเบื้องต้นพบว่ามีมีการปลูกสร้างบ้านปิดทางเข้า-ออก บ้านเลขที่ ๑/๕ และมีการเปิดเป็นร้านค้าบริเวณหน้าบ้านหลังดังกล่าวจริง วัดจากเส้นกลางถนนทางหลวงชนบท (สฎ ๔๐๐๕) สายเมรัย-โตรม ถึงแนวอรัญที่มีการรื้อถอนแต่ยังคงเหลือเป็นแนวกำแพงกั้นระหว่างบ้านของผู้ร้องกับผู้ปลูกสร้างกว่า ๑๕ เมตร แต่ยังไม่ทราบแน่ชัดว่าเป็นการปลูกสร้างบนเขตพื้นที่ทางหลวงชนบทหรือไม่ และหากเป็นการปลูกสร้างบนเขตพื้นที่ทางหลวงชนบทจริงปัญหาดังกล่าวก็ไม่ได้อยู่ในอำนาจหน้าที่ขององค์การบริหารส่วนตำบล สินปุน ในการแก้ไขปัญหาโดยตรง คณะกรรมการตรวจสอบข้อเท็จจริงมีความเห็นว่าควรส่งเรื่องให้ทางหลวงชนบท ที่ ๑๑ (สุราษฎร์ธานี) เข้ามาตรวจสอบข้อเท็จจริงเพื่อจักได้แก้ไขปัญหาให้ผู้ร้องต่อไป รายละเอียดตามเอกสารสิ่งที่ส่งมาด้วย

จึงเรียนมาเพื่อโปรดทราบ

ขอแสดงความนับถือ



(นายภาคภูมิ ตินพันธ์)

นายกองค์การบริหารส่วนตำบลสินปุน

องค์การบริหารส่วนตำบลสินปุน

โทร. ๐-๗๗๓๒๖๑๐๑-๑๐๒

โทรสาร ๐-๗๗๓๒๖๑๐๓

“ยึดมั่นธรรมมาภิบาล บริการเพื่อประชาชน”

พิมพ์.....

ตรา.....

ทาน.....

สำเนาฉบับ

ที่ สฎ ๗๓๕๐๑ / ๑๘๔

องค์การบริหารส่วนตำบลสินปุน
๑๗ หมู่ที่ ๒ ตำบลสินปุน
อำเภอพระแสง จังหวัดสุราษฎร์ธานี

๒๖ กันยายน ๒๕๕๙

เรื่อง แจ้งผลการตรวจสอบข้อเท็จจริงกรณีขอให้แก้ไขปัญหาการปลูกสร้างสิ่งก่อสร้างปิดกั้นทาง
เข้า-ออก บ้าน

เรียน นางสาวจินดา ขุนพานเพ็ง (ผู้ร้อง)

สิ่งที่ส่งมาด้วย เอกสารประกอบการตรวจสอบข้อเท็จจริงกรณีขอให้แก้ไขปัญหาการปลูกสร้างสิ่งก่อสร้างปิด
กั้นทางเข้า ออก บ้าน จำนวน ๑ ชุด

ตามที่ องค์การบริหารส่วนตำบลสินปุน ได้รับเรื่องร้องทุกข์จากท่านว่าอยู่บ้านเลขที่ ๑/๕ ม.๘
ต.สินปุน อำเภอพระแสง จังหวัดสุราษฎร์ธานี ว่ามีความเดือดร้อนเพราะมีผู้ปลูกสร้างบ้านเพื่อให้เข้าปิดบัง
ทางเข้าออกบ้านเลขที่ ๑/๕ ของตน และที่ดินดังกล่าวเป็นเขตทางหลวงชนบททำให้การใช้ถนนบริเวณนั้น
มีทัศนวิสัยไม่ดี ถนนแคบ เกิดอุบัติเหตุบ่อยครั้ง(บ้านดังกล่าวที่ให้เข้าประกอบการค้าขายทำให้มีการจอดรถซื้อ
ของทำให้การจราจรบริเวณนั้นติดขัดเป็นประจำ) ขอให้องค์การบริหารส่วนตำบลสินปุน ได้ดำเนินการตาม
อำนาจหน้าที่ เพื่อจะได้ลดปัญหาความเดือดร้อน

องค์การบริหารส่วนตำบลสินปุน ได้มีคำสั่งองค์การบริหารส่วนตำบลสินปุน ที่ ๓๕๔/๒๕๕๙
ลงวันที่ ๙ กันยายน ๒๕๕๙ เรื่องแต่งตั้งคณะกรรมการตรวจสอบข้อเท็จจริงกรณีขอให้แก้ไขปัญหาการปลูก
สร้างสิ่งก่อสร้างปิดกั้นทางเข้า-ออก บ้าน คณะกรรมการได้เข้าตรวจสอบในเบื้องต้นพบว่ามีการปลูกสร้างบ้าน
ปิดทางเข้า-ออก บ้านเลขที่ ๑/๕ และมีการเปิดเป็นร้านค้าบริเวณหน้าบ้านหลังดังกล่าวจริง วัดจากเส้นกลาง
ถนนทางหลวงชนบท (สฎ ๔๐๐๕) สายเมรัย-โตรม ถึงแนวอิฐที่มีการรื้อถอนแต่ยังคงเหลือเป็นแนวกำแพงกัน
ระหว่างบ้านของผู้ร้องกับผู้ปลูกสร้างกว่า ๑๕ เมตร แต่ยังไม่ทราบแน่ชัดว่าเป็นการปลูกสร้างบนเขตพื้นที่ทาง
หลวงชนบทหรือไม่ และหากเป็นการปลูกสร้างบนเขตพื้นที่ทางหลวงชนบทจริงปัญหาดังกล่าวก็ไม่ได้อยู่ใน
อำนาจหน้าที่ขององค์การบริหารส่วนตำบลสินปุน ในการแก้ไขปัญหาดังกล่าวโดยตรง คณะกรรมการตรวจสอบ
ข้อเท็จจริงมีความเห็นว่าควรส่งเรื่องให้ทางหลวงชนบท ที่ ๑๑ (สุราษฎร์ธานี) เข้ามาตรวจสอบข้อเท็จจริงเพื่อ
จักได้แก้ไขปัญหานั้นต่อไป รายละเอียดปรากฏตามเอกสารสิ่งที่ส่งมาด้วย

จึงเรียนมาเพื่อทราบ

ขอแสดงความนับถือ



(นายภาคภูมิ ตินพันธ์)

นายกองค์การบริหารส่วนตำบลสินปุน

สำนักปลัด

โทร. ๐-๗๗๓๒๖๑๐๑-๑๐๒

โทรสาร ๐-๗๗๓๒๖๑๐๓

“ยึดมั่นธรรมมาภิบาล บริการเพื่อประชาชน”

พิมพ์.....

ตรวจ.....

ทนาย.....